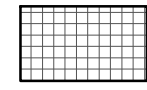
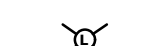

LEGENDA:

- **Parkings i dojazdy**  
- kostka betonowa
- **Chodniki**
- **Nawierzchnia trawiasta**  
pod boisko
- **Utwardzenie bitumiczne**  
pod boisko
- **Nawierzchnia piaskowa**
- **Granica działki**
- **Przylącze wodne**
- **Przylącze energetyczne**  
Zasilanie urządzeń zewnętrznych
- **Instalacja kanalizacji**
- **Lampa zewnętrzna h=4m**
- **Nowe drzewa i krzewy**

NASADZENIA:

- Drzewa wysokie:**
1. Klon pospolity
  2. Klon Jawor
  3. Robinia akacyjowa
  4. Lipa drobnolistna
  5. Kasztanowiec czerwony

- Krzewy:**
7. Śnieguliczka
  10. Tawuła ożankolistna
  11. Irga Dammera
  17. Forsycja pośrednia

- Krzewy niskie:**
18. Trzmielina
  19. Jałowiec pospolity
  20. Winobluszcz pięciolistkowy
  21. Różanecznik
  22. Rododendron
  23. Berberys Thunberga

Detale zagospodarowania działki:



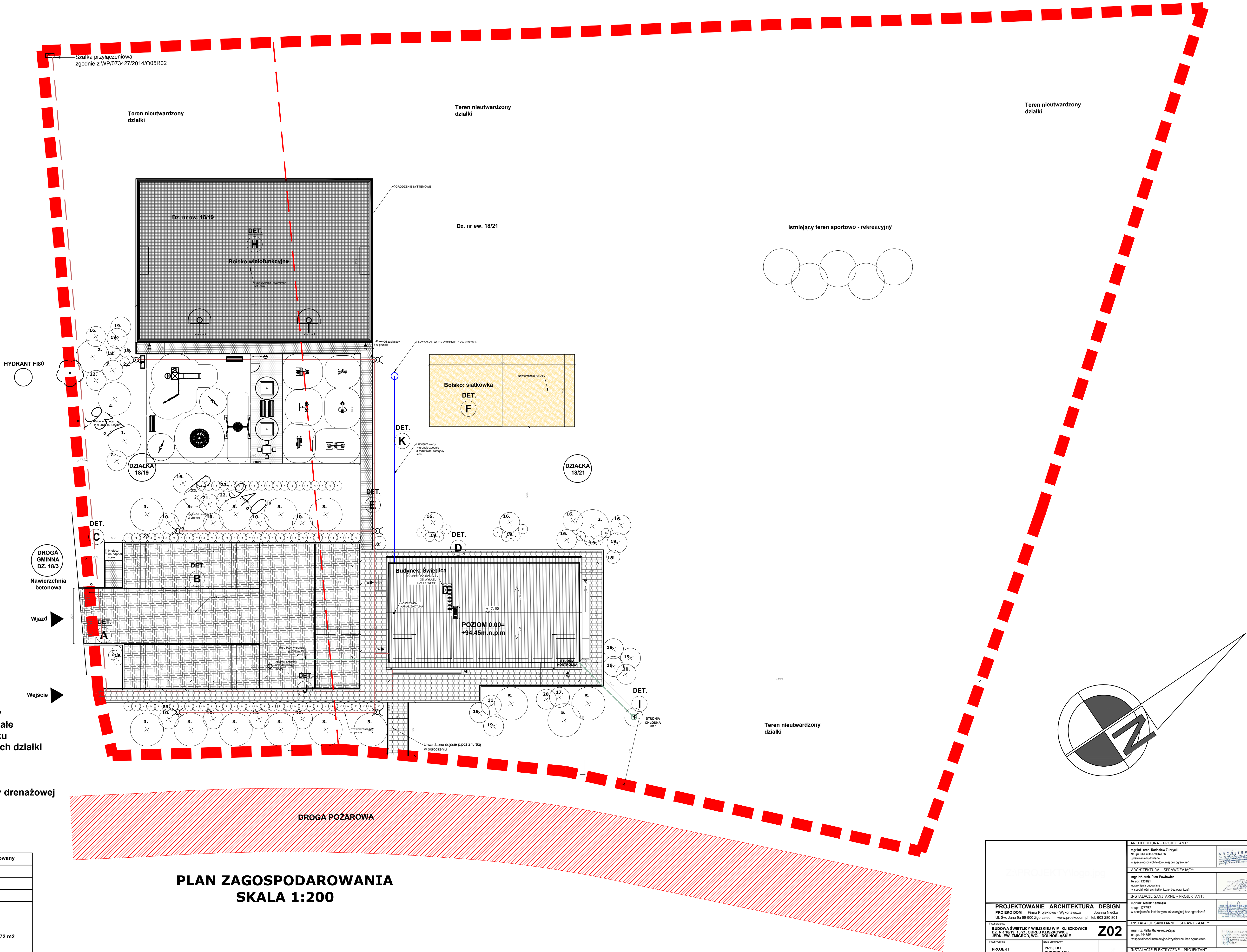

- Detal A - Konstrukcja drogi wjazdowej
- Detal B - Konstrukcja utwardzeń parkingów
- Detal C - Konstrukcja miejsca na odpady stałe
- Detal D - Konstrukcja ścieżki wokół budynku
- Detal E - Konstrukcji chodników w granicach działki
- Detal F - Boisko do siatkówki
- Detal G - Plac zabaw
- Detal H - Boisko wielofunkcyjne
- Detal I - Dół chłonny - odprowadzenie wody drenażowej
- Detal J - Zbiornik szczelny na nieczystości
- Detal K - Przylącze wodociągowe

Zestawienie powierzchni działek:

L.P.	Nazwa	Stan istniejący	Stan projektowany
1	Pow. działki	9060m2	9060m2
1	Pow. zabudowy	0m2	214,69m2
1	Pow. t. zielonych	9060m2	7374m2
1	Pow. dojazdów i parkingów	0m2	432
1	Pow. chodników	0m2	280
1	Boisko siatkówka	0m2	130
1	Plac zabaw	0m2	170
1	Boisko wielofunkcyjne	0m2	460
			razem: 1472 m2
1	Wsk. zabudowy	0,00	0,024
1	Wsk. intensywności	0,00	0,024
1	Wsk. t. zielonych	1,00	0,81

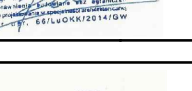

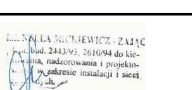
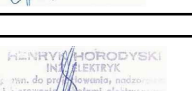
PLAN ZAGOSPODAROWANIA  
SKALA 1:200

<b>PROJEKTOWANIE ARCHITEKTURA DESIGN</b> PRO EKO DOW    Firma Projektowa    Wykonawca    Joanna Wieda Ul. Św. Józefa 5a 59-600 Zgorzelec    www.proekodow.pl    tel. 603 280 801			ARCHITEKTURA - PROJEKTANT: mgr inż. arch. Radosław Zubrzycki Nr upr. 17878/01 w specjalności instalacyjno-rytmicznej bez ograniczeń	
			ARCHITEKTURA - SPRAWDZAJĄCY: mgr inż. arch. Piotr Pawłowicz Nr upr. 2249/01 w specjalności instalacyjno-rytmicznej bez ograniczeń	
			INSTALACJE SANITARNE - PROJEKTANT: mgr inż. Marek Kamiński Nr upr. 17878/01 w specjalności instalacyjno-rytmicznej bez ograniczeń	
			INSTALACJE SANITARNE - SPRAWDZAJĄCY: mgr inż. Rafał Mielniczek-Dybie Nr upr. 2443/03 w specjalności instalacyjno-rytmicznej bez ograniczeń	
<b>PROJEKT ZAGOSPODAROWANIA DZIAŁKI</b> mgr inż. arch. Henryk Krawczyk Nr upr. 4157/01/02 w specjalności zagospodarowania terenów bez ograniczeń	<b>PROJEKT BUDOWLANY I WYKONAWCZY</b> mgr inż. Bogdan Cybartowicz Nr upr. 18020/04 w specjalności instalacyjno-rytmicznej bez ograniczeń	<b>ZAGOSPODAROWANIE DZIAŁKI</b>	INSTALACJE ELEKTRYCZNE - PROJEKTANT: mgr inż. Henryk Krawczyk Nr upr. 4157/01/02 w specjalności instalacyjno-rytmicznej bez ograniczeń	
			INSTALACJE ELEKTRYCZNE - SPRAWDZAJĄCY: mgr inż. Bogdan Cybartowicz Nr upr. 18020/04 w specjalności instalacyjno-rytmicznej bez ograniczeń	
Skala arkusza: 1:200	Skala dokumentu: 1:50	Forma projektu: 2014	<b>Z02</b>	
Data produkcji: 01/14	Data projektu: 01/14	Pracownia: GMINA ZGORZELEC		